



SET INDEX

วันนี้แนวต้านติด 1585 จุด เป็น
ด่านสำคัญ

ภาพรายสัปดาห์ไม่เปลี่ยนมุมมอง คือ คงโอกาสการขึ้นทดสอบแนวต้าน 1590-1600 จุด เช่นเดิม แต่รายวันอาจมีความเสี่ยงที่จะชะลอการขึ้น หรือเกิดภาวะการคลายตัว (สลับชะลอ) ในราย ชม. ได้บ้าง จากการติดแนวต้าน 1585 จุดในวันนี้

แรงกดดันที่ซ่อนอยู่ คือ Bearish Divergence ใน RSI ฉะนั้นการคลายตัวย่อยๆ ของภาพราย ชม. จึงมีโอกาสเกิดขึ้นในวันนี้ แนวรับ 1579-1581 จุดเป็นฐานสำคัญ Low ไม่ต่ำกว่านี้ทิศทางของภาพหลักจะไม่เกิดความเสียหายต่อการขึ้นต่อ

แนวรับ	1581**	1576*
แนวต้าน	1585**	1590*



Technical Review:

- S50U17: เปิดบวกรอบเช้า แต่แนวต้านเริ่มต้นที่ 992 จุด แนวต้านหลักของวันไม่ผ่าน 994 จุด
- Momentum trading : TFD , PSL
- Swing trading : JAS , ANAN

SET50 Index Futures



**เปิดบวกรอบเช้า แต่แนวต้านเริ่มต้นที่ 992 จุด
แนวต้านหลักของวันไม่ผ่าน 994 จุด**

23 มิ.ย. 60 นักลงทุนต่างชาติ Long สุทธิ ต่อเนื่อง 2,877 สัญญา นำหนักหลัก คือ การปิดสถานะ Short ของสัญญาเดือน มิ.ย. และไปเปิด Long ส่วนหนึ่งในสัญญาเดือนกันยายน (1-23 มิ.ย. กลับมาสะสม Long สุทธิ 3,808 สัญญา)

S50U17 สุทธิที่ผ่านมา Basis -4.96 จุด และแนวต้านยังไม่ผ่าน High เดิมของเมื่อวันที่ 20 มิ.ย. ณ ระดับ 992.30 จุด ฉะนั้นวันนี้แนวต้านแรกจะเริ่มตั้งแต่ 992 จุด โดยมีแนวต้านหลักของวันที่ 994 จุด ประเมินวันนี้ไม่ทะลุ 994 จุด ขณะที่ระยะคลายตัวเมื่อทดสอบแนวดังกล่าวจะไม่รุนแรง ฐานหนาแน่น 989/988 จุด

กลยุทธ์ S50U17: Trading

- พอร์ตถือ Long S50U17 ต้นทุนรอบบ่ายวันที่ 22 มิ.ย. ที่ผ่านมา ณ ระดับ 990 จุด รอปิดทำกำไรแนวต้าน 993-995 จุด ถัดมา 1000 จุด **ตัดขาดทุนทันทีเมื่อหลุด 988 จุด**
- พอร์ตว่างรอเปิด Short อีกรอบ โดยจะดูขอบเขตการเปิด Short เมื่อผ่าน 1000 จุด หรือหลุด 988 จุดอีกรอบ

แนวรับ		แนวต้าน	
991**	989*	992**	994*

Contracts	Long	Short	Net	YTD
Institution	17814	17524	290	24659
Foreign	20457	17580	2877	(14754)
Local	32176	35343	(3167)	(9905)

SET50 Index Options

คำแนะนำ : ถือ Long S50M17C1000

กลยุทธ์ : ถือ Long S50M17C1000

ขาดทุนสูงสุด : 2.20 จุด

กำไรสูงสุดทางทฤษฎี : ไม่จำกัด

เป้าหมายการทำกำไร : SET50 ที่ระดับ 1000 จุด

จุดคุ้มทุน(เมื่อหมดอายุ) : 995.60

SET50 Index	Long S50M17P975	Cost	Profit/Loss
900	-100	2.2	-2.2
925	-75	2.2	-2.2
950	-50	2.2	-2.2
975	-25	2.2	-2.2
1000	0	2.2	-2.2
1025	25	2.2	22.8
1050	50	2.2	47.8
1075	75	2.2	72.8
1100	100	2.2	97.8

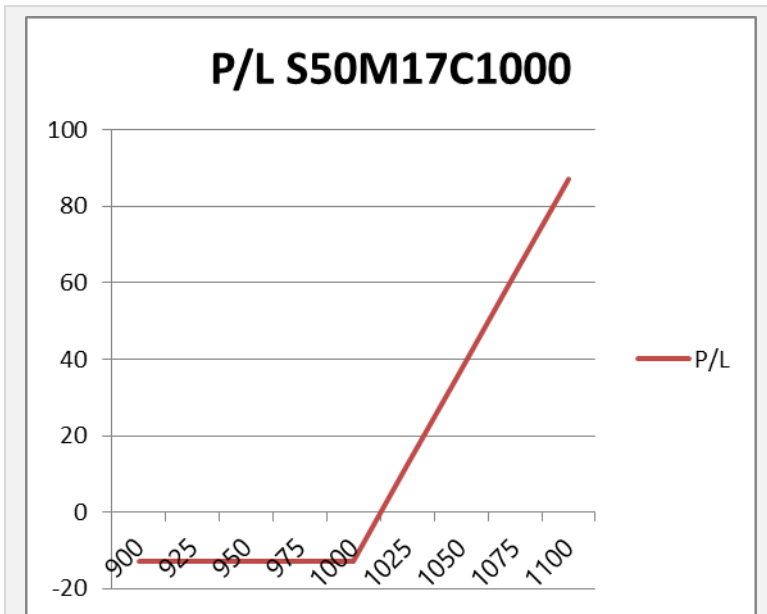

		Price	Chang	Vol.	Open Interest	Intrinsic Value	Time Value	Break Even	All-in-Premium	Implied Volatility	Effective Gearing
Call Option	S50M17C950	44.60	0.70	15.00	807.00	44.96	-0.36	994.60	0.00	0.00%	22.01
	S50M17C975	20.00	0.60	34.00	3416.00	19.96	0.04	995.00	0.00	0.00%	49.24
	S50M17C1000	1.50	-0.50	152.00	7584.00	0.00	1.50	1001.50	0.01	5.71%	190.28
	S50M17C1025	0.20	0.00	5.00	6163.00	0.00	0.20	1025.20	0.03	10.75%	161.44
	S50M17C1050	0.10	0.00	0.00	1269.00	0.00	0.10	1050.10	0.06	16.03%	122.49
Put Option	S50M17P950	0.10	0.00	0.00	4511.00	0.00	0.10	949.90	-0.05	14.27%	-134.20
	S50M17P975	0.30	0.00	157.00	6111.00	0.00	0.30	974.70	-0.02	8.70%	-182.11
	S50M17P1000	6.80	-0.80	215.00	6426.00	5.04	1.76	993.20	0.00	6.72%	-99.99
	S50M17P1025	30.40	-0.60	260.00	1202.00	30.04	0.36	994.60	0.00	13.48%	-30.40
	S50M17P1050	54.60	-0.90	15.00	826.00	55.04	-0.44	995.40	0.00	0.00%	-18.17

Property Development : พัฒนาอสังหาริมทรัพย์

	Level 1	Level2
Support	295	290
Resistance	302	305

เส้น EMA 20 วันเป็นแนวรับ

ดัชนีย่อตัวลงมาถึงแนวรับของเส้น EMA 20 วัน มองบริเวณนี้เป็นจุดที่ต้องรีบาวนด์เพื่อรักษาภาพแนวโน้มขาขึ้นในภาพหลักเอาไว้

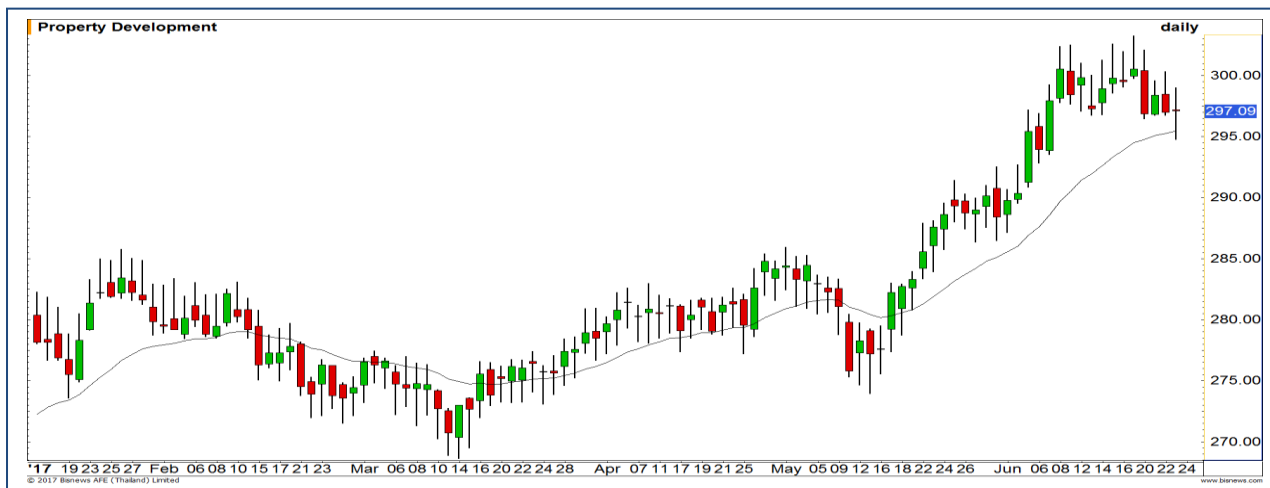

Banking : ธนาคาร

	Level 1	Level2
Support	520	517
Resistance	529	534

Breakout รูปแบบสามเหลี่ยมมองขึ้นต่อ

ดัชนี Breakout ผ่านรูปแบบ Symmetrical Triangle ขึ้นมา มองการปรับตัวขึ้นต่อไปที่เป้าหมายบริเวณ 529 และ 534 ตามลำดับ



Top Most Active



Support 45.75 45 Resistance 47 47.50

AOT (DAY): เกิดสัญญาณ Bearish divergence กับ RSI มีโอกาสได้เห็นการพักตัวในช่วงนี้ รอดูแนวรับ 45.75/45 บาท

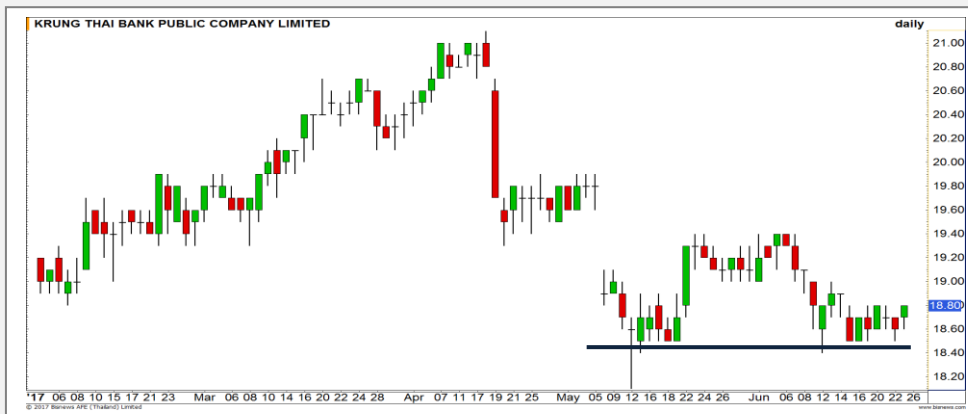

Support 18.50 18.20 Resistance 19 19.30

KTB (DAY): ราคาสามารถยืนฐานที่บริเวณแนวรับ 18.50 บาทได้ โอกาสเป็น Double bottom แนวต้านรอทดสอบ 19 / 19.30 บาท



Support 17.30 17 Resistance 17.70 18

BANPU (DAY): โมเมนตัมการลงเริ่มอ่อนแรง ราคาเกิดสัญญาณ Bullish divergence กับ RSI เป็นครั้งที่ 2 บริเวณ 17-17.30 บาท เป็นช่วงสะสมที่ดี



Support 25.25 24.80 Resistance 25.75 26.25

CPF (DAY): ทิศทางในช่วงนี้ยังคงเป็นการเคลื่อนไหว Sideway Up ในกรอบ Uptrend channel

Momentum Trading

TFD

Support | 2.26
Resistance | 2.40
Stop loss | 2.20

คำแนะนำระยะสั้น (BUY)

เกิดภาพ Breakout ราคาทะลุกรอบแนวต้าน High เดิมที่ 2.26 บาทได้ อีกทั้งแห่งเทียนขึ้นปิดที่บริเวณ High ของวัน แสดงถึงโมเมนตัมการขึ้นที่แข็งแกร่ง มองรอบสั้นเตรียมขึ้นทดสอบ 2.40 บาท

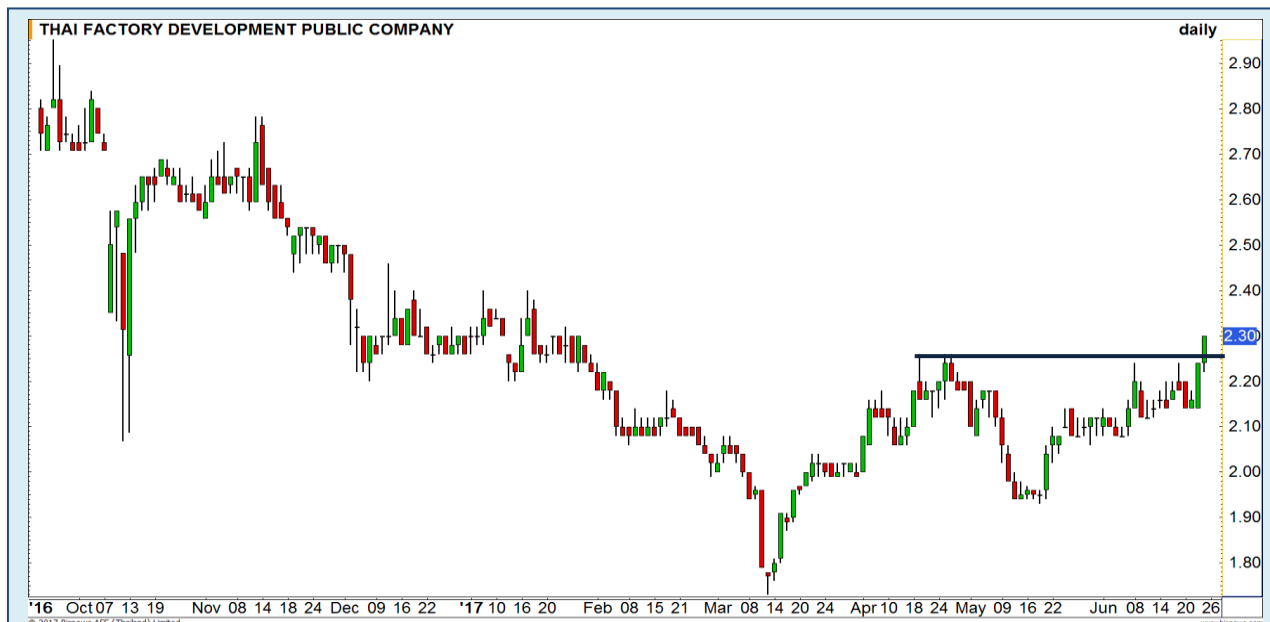

PSL

Support | 11.10
Resistance | 11.80
Stop loss | 10.70

คำแนะนำระยะสั้น (BUY)

Breakout ผ่านแนว High เดิมที่ 11.20 บาทได้ มองเป็นการเปิด Upside ระยะสั้นเพื่อขึ้นไปทดสอบแนวต้านหลักที่ 11.80 บาท

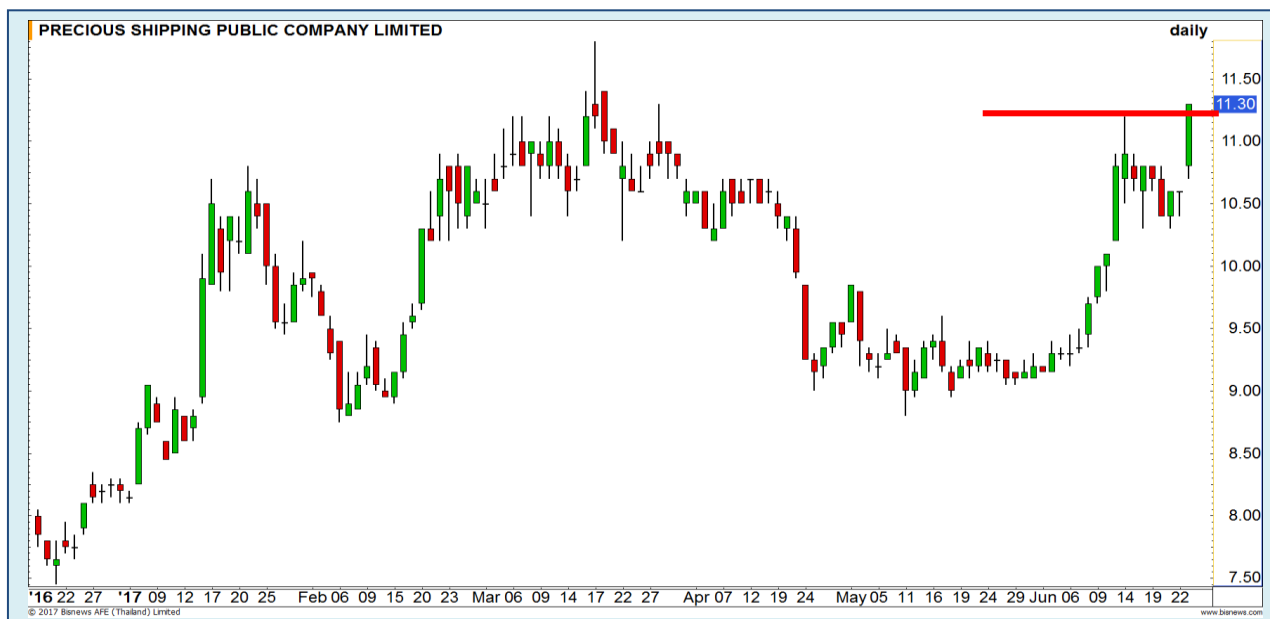

Swing Trading

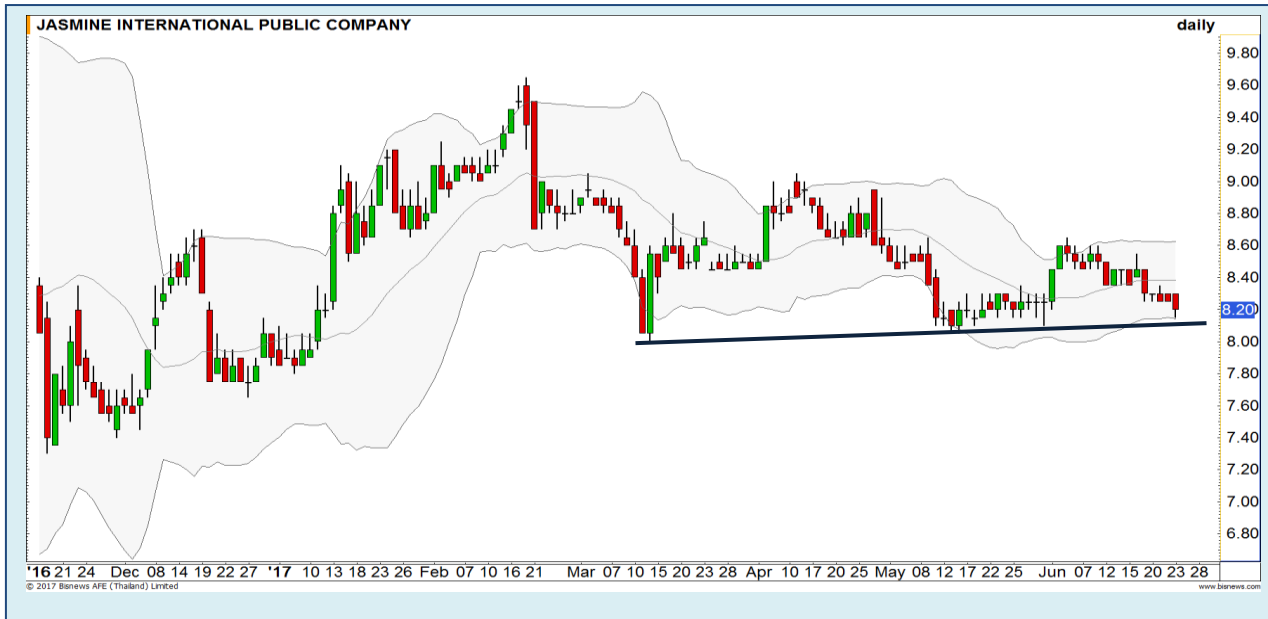

Support	8.15
Resistance	8.45
Stop loss	8

คำแนะนำระยะสั้น (BUY)

ราคาย่อตัวมาแตะแนวรับสำคัญที่บริเวณเส้น Trend line และเป็นจังหวะเดียวกับการแตะบริเวณด้านล่างของกรอบ Bollinger band ในช่วงนี้ราคาแกว่งตัว Sideway ทำให้สามารถเก็งกำไรกรอบการแกว่งตัวนี้ได้

JAS



Support	5.35
Resistance	5.60
Stop loss	5.20

คำแนะนำระยะสั้น (BUY)

แกว่งตัวลงมาที่แนวรับของเส้น Uptrend Line และมีแรงซื้อกลับ ทำให้ยังประเมินว่าราคายังอยู่ในรอบของการแกว่งตัวขึ้นแบบ Sideway Up

ANAN

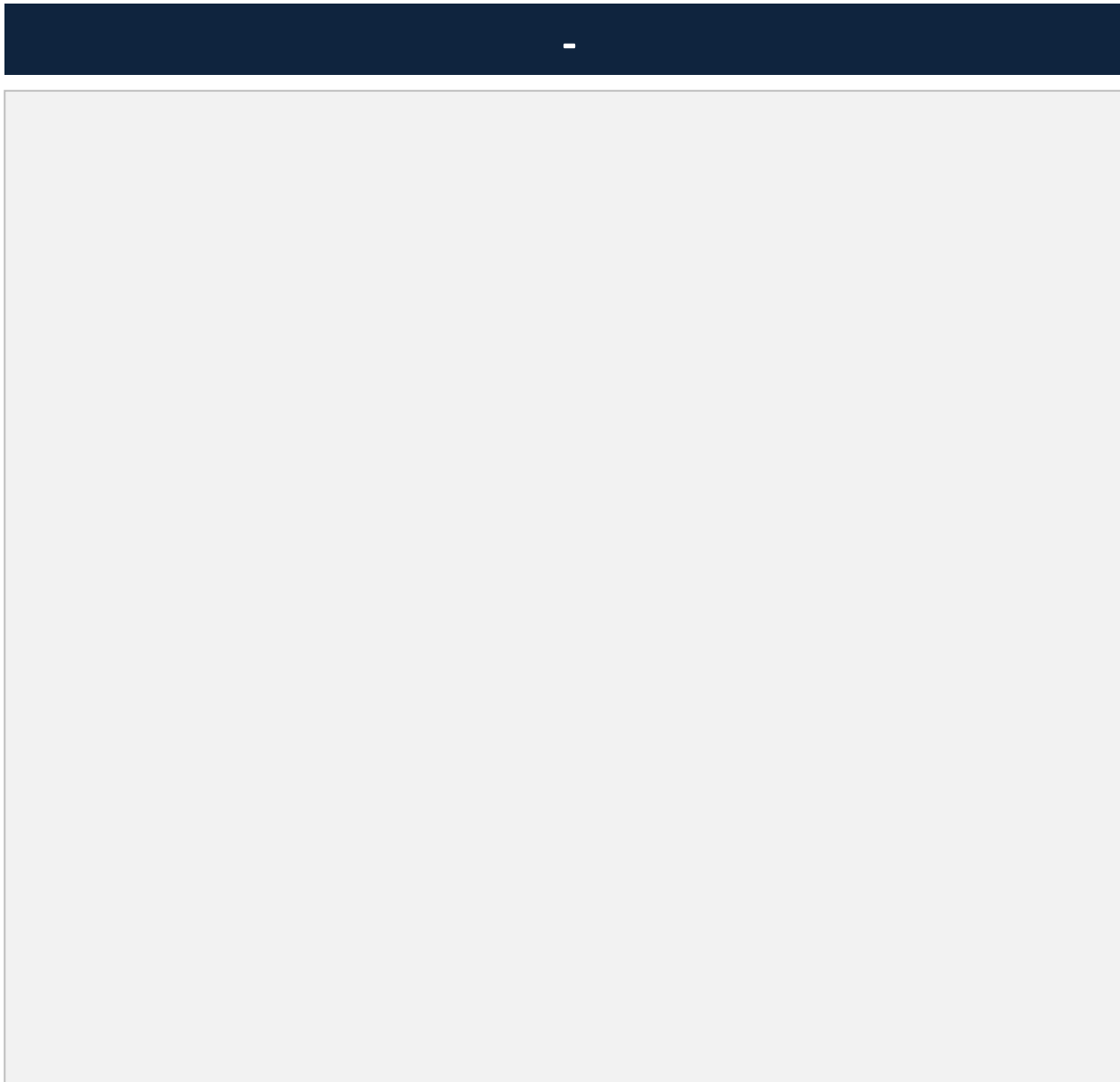

Wait & See

แนวรับ		แนวต้าน	
-	-	-	-

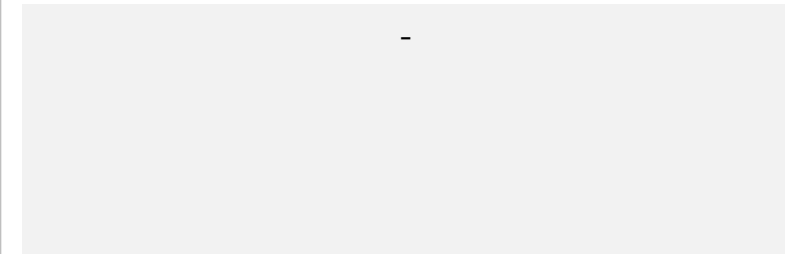

ปริมาณหุ้นที่ให้ยืมเพื่อขายชอร์ต

Stock	Available for borrowing (Share)
-	-

(ข้อมูล ณ เวลา 9.30 น. ของวันก่อนหน้า)

ส่วนหุ้น KKP (SBL 23 มิ.ย.) น่าจะได้ซื้อคืนกลับไปแล้ว
หลังลงมาใกล้แนวรับ 71 บาท

**สอบถามข้อมูลเพิ่มเติม กรุณาติดต่อ
ฝ่ายธุรกิจยืมและให้ยืมหลักทรัพย์**

โทรศัพท์ : 02-658-9699

Email: sbl@fnsyrus.com

SUPER : SUPE24C1712A

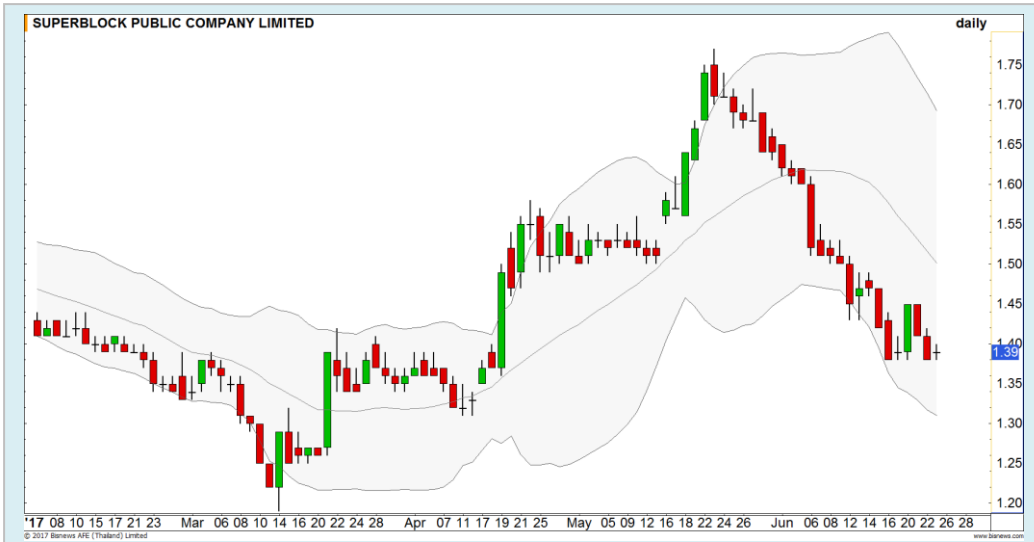

แนวรับ		แนวต้าน	
1.36	1.32	1.43	1.47

ประเมินตามรอบจะเห็นได้ว่า ราคาได้พักตัวมาตลอด 1 เดือนที่ผ่านมา ตั้งแต่ 1.75 บาท จนถึงปัจจุบัน (1.39 บาท) ซึ่งบริเวณนี้เรามองว่า Downside ค่อนข้างจำกัดแล้ว ทั้งระยะเวลาการลง รวมถึงการใกล้แนวรับฐานเดิมที่บริเวณ 1.32-1.36 บาท คาดสัปดาห์นี้น่าจะได้ให้การตีกลับ



สอบถามข้อมูลเพิ่มเติม
โทรศัพท์ 02-658-9915
Email: dw@fnsyrus.com
Line: @dw24

Name	SUPE24C1712A	Expire Date(Maturity Date)	21-Dec-2017
Underlying	SUPER	Last Trading Date	15-Dec-2017
Type	Call	Listing Date	12-Jun-2017
Strike	2.080	Conversion Ratio	0.39800
TimeDecay Per Day	-0.73%	Effective Gearing	4.21
Delta	27.96%	Implied Volatility	70.00%

TOP GAINER AND LOSER

5 TOP MAINBROAD GAINER

Rank	Stock	PClose	%Change	Support	Resistance	Trend (1 Week)	Technical View
1	ASIAN	15.50	20.16	14.80/14	16/16.50	Uptrend	All time high สั้นๆ อาจมีชะลอบ้างเนื่องจากขึ้นแรง
2	CPL	46.50	8.77	45/43.50	48/50	Uptrend	แนวต้านสำคัญ 50 บาท
3	HFT	5.60	6.67	5.40/5.20	5.80/6	Uptrend	ตั้งแต่ทะลุแนวต้าน 5.30 บาท Upside เปิดกว้าง
4	PSL	11.30	6.60	11.10/10.70	11.80/12	Uptrend	มีโอกาสหะลุ 11.40 บาท เพื่อขึ้นไปทำ New high
5	COM7	12.40	5.98	12/11.60	12.60/13.20	Uptrend	ขึ้นมาอีกระดับ 12 บาท ตอกย้ำภาพบวก

5 TOP MAINBROAD LOSER

Rank	Stock	PClose	%Change	Support	Resistance	Trend (1 Week)	Technical View
1	KWG	3.66	6.63	3.50/3	3.80/4	Sideway Down	ปรับฐานในรอบใหญ่ รอดูแนวรับ 3.50 บาท
2	UV	8.80	5.58	8.65/8.40	9/9.20	Sideway	พักตัวสะสมกำลังก่อน
3	AMANA	1.83	4.19	1.80/1.72	1.90/1.96	Sideway Down	กำลังหาจุด Bottom ของรอบอยู่
4	TKT	2.20	3.51	2.16/2.10	2.30/2.40	Sideway	แกว่งตัวในกรอบ 2.10-2.40 บาท
5	BFIT	18.40	3.16	18/17.20	18.80/19.40	Uptrend	ย่อตัวในแนวโน้มขาขึ้น

หมายเหตุประกอบการเลือก Top Gainer และ Top Loser

- ปริมาณการซื้อขายเฉลี่ย 5 วัน มากกว่า 10 ล้านบาท
- ไม่นับรวม DW และ Warrant
- ราคาหุ้นไม่ต่ำกว่า 1 บาท

** เนื่องจากหุ้นในกลุ่มนี้ส่วนใหญ่เป็นหุ้นที่ผันผวนแรงกว่าตลาด นักลงทุนควรใช้ความระมัดระวังเป็นพิเศษ **



WTI Oil



Level 1 Level 2

Support

42.80

42.20

Resistance

43.50

44.20

แรงส่งจะมากขึ้นหากผ่านเส้น Downtrend Line

RSI เริ่มปรับตัวขึ้นจากเขต Oversold ทำให้คาดการณ์ในเบื้องต้นว่าราคาจะเข้าสู่รอบการรีบาวน์ แต่ทั้งนี้แรงซื้อจะกลับมาชัดเจนมากยิ่งขึ้นเมื่อราคาผ่านแนวต้านของเส้น Downtrend Line ที่บริเวณ 43.50 ดอลลาร์ได้

Baltic Dry Index

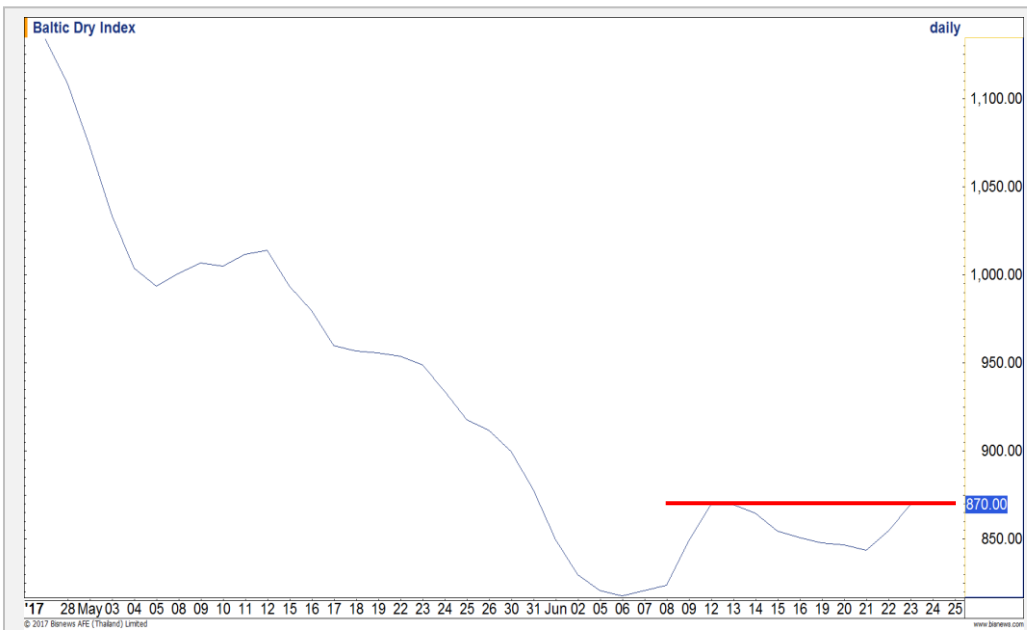

Level 1

Level 2

Support

850

830

Resistance

890

910

แกว่งตัว Sideway ในกรอบ

ระยะสั้นหากผ่านแนวต้านที่ 870 จุดได้จะเป็นการ Confirm การเกิด Higher Low ขึ้นที่บริเวณ 844 จุด ซึ่งจะเป็นสัญญาณการฟื้นตัวขึ้นตามรูปแบบ Dow Theory

Gold Futures

Momentum ยังอยู่ในเชิงลบ มีโอกาสเกิดแรงขายออกมาอีกระลอก

ราคาทองคำปรับตัวขึ้นมา 3 วันทำการติดต่อกัน แต่เมื่อดูจาก Momentum จาก MACD ที่ยังอยู่ในเชิงลบ ทำให้ประเมินว่าการขึ้นในรอบนี้ยังไม่แข็งแกร่ง มีโอกาสที่จะถูกขายทำกำไรออกมาอีกระลอก

คำแนะนำระยะสั้น GFQ17 (Trading Short)

- รอเปิด Short ที่บริเวณ 1260 ดอลลาร์ โดยมีเป้าหมายการทำการกำไรที่ 1240 ดอลลาร์ และมีจุดตัดขาดทุนที่ 1270 ดอลลาร์

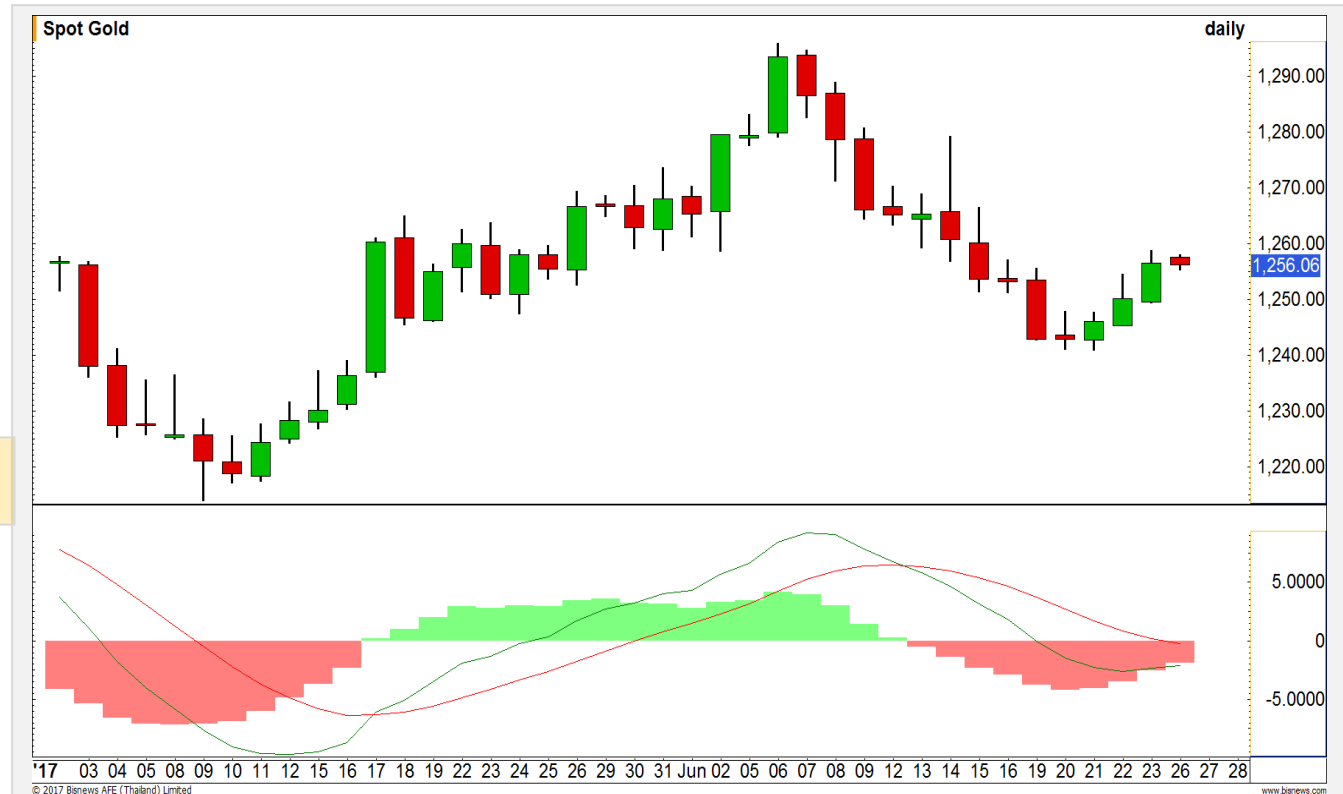

แนวรับ		แนวต้าน	
1252	1248	1260	1265

23 มิ.ย. 2017
กองทุน SPDR ลดการถือครองทองคำลง
2.96 ตันสู่ระดับ 851.02 ตัน

Contracts	Long	Short	Net	YTD
Institution	4059	3843	216	2927
Foreign	960	1853	(893)	(14133)
Local	7213	6536	677	11206

USD Futures

แข็งค่าไม่เกิน 33.80 บาท/ดอลลาร์สหรัฐ ยังประเมินอ่อนค่ากลับอีกกรอบ

ทิศทางแข็งค่าของเงินบาทเป็นไปตามการอ่อนค่าของค่าเงินดอลลาร์สหรัฐ ให้เฝ้าระวังแข็งค่าไม่เกิน 33.80 บาท/ดอลลาร์สหรัฐ จะทยอยอ่อนค่าสู่ช่วง 34.00-34.05 บาท/ดอลลาร์สหรัฐอีกรอบ

คำแนะนำระยะสั้น USDU17 (Trading)

- พอร์ตถือ Long USDU17 อ้างอิงค่าเงินบาทต้นทุน 34.01 บาท/ดอลลาร์สหรัฐ รอปิดช่วงอ่อนค่าทดสอบ 34.07-34.10 บาท/ดอลลาร์สหรัฐ (กดลงจาก 34.10-34.15 บาท/ดอลลาร์สหรัฐ) **ตัดขาดทุนเมื่อ** **ทำระดับแข็งค่าพัน 33.90 บาท/ดอลลาร์สหรัฐ**



Market Summary & Theoretical Price

SET50 Index Futures

Series	Settle	Change	Vol. Contracts	Change	OI	Change	Days to Delivery	Theoretical			Div. Yield	Fund Rate	Basis	Premium Discount
								Theoretical	Lower	Upper				
S50M17	992.06	0.00	49286	-9512	265330	-6524	3	996.32	996.26	996.77	0.79%	0.015	-4.20	-4.26
S50N17	996.2	1.20	1	1	58	0	32	997.17	996.51	1001.97	0.46%	0.015	-0.06	-0.97
S50Q17	994	0.30	1	-1	1	1	65	997.45	996.12	1007.21	0.83%	0.015	-2.26	-3.45
S50U17	991.3	1.20	20512	6044	63815	9753	95	996.23	994.29	1010.50	1.51%	0.015	-4.96	-4.93
S50Z17	989.7	1.30	560	154	4798	194	185	995.50	991.72	1023.28	1.65%	0.015	-6.56	-5.80
S50H18	985.6	1.10	87	-47	1819	-21	277	985.22	979.55	1026.81	2.96%	0.015	-10.66	0.38

Gold Futures

Series	Settle	Change	Vol. Contracts	Change	OI	Change	Days to Delivery	Theoretical			Premium / Discount	Risk Free Rate
								Theoretical	Lower	Upper		
GFM17	20,290	60	254	0	1,422	-83	3	20,262	20,260	20,271	28.28	1.50%
GFQ17	20,350	70	236	-41	1,178	-6	65	20,313	20,286	20,512	36.66	1.50%
GFV17	20,390	60	14	-39	365	14	126	20,364	20,312	20,749	25.88	1.50%

USD Futures

Series	Settle	Change	Days to Delivery	Theoretical	Basis
USDM17	33.95	-0.05	3	33.94	0.02
USDN17	33.96	-0.02	32	34.02	0.03
USDQ17	33.96	-0.02	65	34.11	0.03
USDU17	34.00	-0.03	94	34.19	0.07

DISCLAIMER: รายงานฉบับนี้จัดทำโดยบริษัทหลักทรัพย์ ฟินันเซีย ไซรัส จำกัด (มหาชน) "บริษัท" ข้อมูลที่ปรากฏในรายงานฉบับนี้ถูกจัดทำขึ้นบนพื้นฐานของแหล่งข้อมูลที่เชื่อหรือควรเชื่อว่ามีที่น่าเชื่อถือ และหรือมีความถูกต้อง / อย่างไรก็ตามบริษัทไม่รับรองความถูกต้องครบถ้วนของข้อมูลดังกล่าว ข้อมูลและความเห็นที่ปรากฏอยู่ในรายงานฉบับนี้อาจมีการเปลี่ยนแปลง แก้ไข หรือเพิ่มเติมได้ตลอดเวลาโดยไม่ต้องแจ้งให้ทราบล่วงหน้า บริษัทไม่มีความประสงค์ที่จะ ชักจูงหรือชักชวนให้ผู้ลงทุน ลงทุนซื้อหรือขายหลักทรัพย์ตามที่ปรากฏในรายงานฉบับนี้ รวมทั้งบริษัทไม่ได้รับประกันผลตอบแทนหรือราคาของหลักทรัพย์ตามข้อมูลที่ปรากฏแต่อย่างใด บริษัทจึงไม่รับผิดชอบต่อความเสียหายใดๆ ที่เกิดขึ้น จากการนำข้อมูลหรือความเห็นในรายงานฉบับนี้ไปใช้ไม่ว่ากรณีใดก็ตาม ผู้ลงทุนควรศึกษาข้อมูลและใช้ดุลยพินิจอย่างรอบคอบในการตัดสินใจลงทุน

บริษัทขอสงวนลิขสิทธิ์ในข้อมูลและความเห็นที่ปรากฏอยู่ในรายงานฉบับนี้ ห้ามมิให้ผู้ใดนำข้อมูลและความเห็นในรายงานฉบับนี้ไปใช้ประโยชน์ คัดลอก ตัดแปลง ทำซ้ำ นำออกแสดงหรือเผยแพร่ต่อสาธารณชนไม่ว่าทั้งหมดหรือบางส่วน โดยไม่ได้รับอนุญาตเป็นลายลักษณ์อักษรจากบริษัทล่วงหน้า การลงทุนในหลักทรัพย์มีความเสี่ยง ผู้ลงทุนควรศึกษาข้อมูลและพิจารณาอย่างรอบคอบก่อนการตัดสินใจลงทุน

บริษัทหลักทรัพย์ ฟินันเซีย ไซรัส จำกัด) อาจเป็นผู้ดูแลสภาพคล่อง (มหาชน)Market Maker) และผู้ออกใบสำคัญแสดงสิทธิอนุพันธ์ (Derivative Warrants) บนหลักทรัพย์ที่ปรากฏอยู่ในรายงานฉบับนี้ โดยบริษัทฯ อาจจัดทำบทวิเคราะห์ ของหลักทรัพย์อ้างอิงดังกล่าวนี้ ดังนั้น นักลงทุนควรศึกษารายละเอียดในหนังสือชี้ชวนของใบสำคัญแสดงสิทธิอนุพันธ์ดังกล่าวก่อนตัดสินใจลงทุน